

Brf Kållelyckan

Lghnr: D-1001

Storlek: 3 rok, 91 kvm

Frd: ca 5 kvm, i lägenhet



Rumshöjd ca 2,7 meter.
 Rumshöjd sänkt nivå entré och badrum
 ca 2,5 meter.
 Rumshöjd i stort sovrum samt KLK ca
 2,95 meter.
 Bröstningshöjd fönster ca 0,8 meter om
 ej annat anges på ritning.
 Blå linje visar delning ansvar boende
 och BRF.

ORIENTERINGSFIGUR

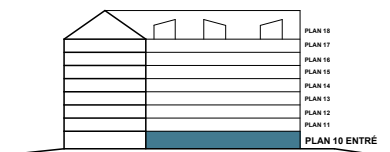
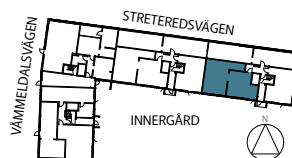

Upprättad 2026-01-09

Originalformat A4

0 1 2 3 4 5m

Skala 1:100

| | | | | |
|--|---|-------------------------------|----------------------------------|---------------------------|
| H HÖGSKÅP | SPISHÄLL & KOMBIUGN (Kombinerad ugn och micro) | L LINNESKÅP/INREDNING | TM TVÄTTMASKIN | HANDDUKSTORK (TILLVAL) |
| K KYLSKÅP | M MIKRO I ÖVERSKÅP | ST STÄDSKÅP/INREDNING | TT TORKTUMLARE | RADIATOR |
| F FRYSSKÅP | U/M UGN/MIKRO I HÖGSKÅP | SKG SKJUTDÖRRSGARDEROB | KM KOMBIMASKIN | FÖNSTER ÖPPNINGSBART |
| K/F KYL-/FRYSSKÅP | DISKHO | KLK KLÄDKAMMARE | DUSCHVÄGG (Dubbla glasväggar) | FÖNSTER FAST |
| DM DISKMASKIN | HYLLA & KLÄDSTÅNG | EL EL-/TELESKÅP | DUSCHVÄGG | FRÅNVALSVÄGG |
| SPISHÄLL & UGN (Endast spishäll om U/M finns) | G GARDEROB | FÖRSTÄRKT VÄGG TV | BADKAR (TILLVAL) | SÄNKT RUMSHÖJD |

Med reservationer för eventuella ändringar. Ytangelviser är preliminära.